



DESIGN — da FACE —

Harmonização Facial

Dr. Cleiton Bauer



DESIGN

— da FACE —

Harmonização Facial

Dr. Cleiton Bauer



DESIGN — da FACE —

Harmonização Facial

Dr. Cleiton Bauer



DESIGN — da FACE —



A **harmonização facial** é um conjunto de intervenções estéticas e funcionais realizadas na face. O objetivo, como o próprio nome diz, é deixar o rosto em harmonia, de forma mais simétrica. Para isso, diversos procedimentos podem ser aplicados.

A **correção** pode ser de assimetrias identificadas no rosto até rejuvenescimento facial.



Peeling

Peeling é um processo em que há uma remoção das camadas mais superficiais da pele, fazendo com que haja uma nova formação de tecido da derme e epiderme com grande estimulação de colágeno e elastina.

Indicações

- Tratamento conjunto para rejuvenescimento facial
- Manchas na pele (Melasma, hiperpigmentações, etc)
- Cicatrizes de acne e acne ativa
- Diminuição de linhas e rugas
- Aumento da luminosidade
- Reestabelecer a saúde da pele

Número de sessões: 3-6



Microagulhamento



É uma técnica a qual a pele é perfurada por pequenas agulhas que estimulam o colágeno e permitem a infiltração de ativos (fatores de crescimento, clareadores, cicatrizantes, hidratantes, ácido hialurônico, estimuladores de colágeno, vitaminas) na pele.

Indicações

- Diminuição de linhas de expressão e rugas estáticas
- Flacidez e tônus da pele
- Manchas e Melasmas
- Cicatrizes de acne
- Elasticidade da pele
- Rejuvenescimento facial

*****Realizamos o procedimento com caneta de microagulhamento eletrônica que traz melhor resultado e conforto ao paciente além de ativos das marcas mais consagradas do mercado.*****

Número de sessões: 3 (a cada 30 dias)



Skinbooster



É um procedimento injetável de um composto multi ativos e ácido hialurônico, que são depositados na derme proporcionando rejuvenescimento e profunda e longa hidratação.

Número de sessões recomendadas:
3 e manutenção de 1 por ano.



Skinboosters
Hidratação Profunda na
ponta da agulha

- Suaviza rugas na testa
- Ameniza marcas de expressão entre as sobrancelhas
- Suaviza rugas ao redor dos olhos e melhora o aspecto das olheiras
- Hidrata e dá firmeza à região das bochechas
- Suaviza marcas de expressão ao redor da boca e abaixo do nariz
- Melhora o aspecto das linhas finas e horizontais do pescoço

Preenchimento



Se trata de um procedimento injetável, o qual se introduz ácido hialurônico nos tecidos com o objetivo de hidratar, restaurar e modelar o contorno facial, trazendo uma condição mais saudável e rejuvenescida para a face.

O ácido Hialurônico é uma substância produzida pelo nosso organismo, então extremamente compatível.

Indicações

- Hidratação
- Rejuvenescimento
- Preenchimento de rugas estáticas
- Modelagem de contornos faciais

(Contorno Mandibular, Mento, Nariz, Maxilar, Boca, Olheiras)

Duração = Entre 9 a 24 meses

****Utilizamos em nossa clínica o Ácido JUVEDERM**

*(Considerado o melhor do mundo)!***



Preenchimento Malar

A região **malar** é a primeira a sofrer os efeitos da gravidade e do tempo.

A proposta da intervenção é devolver ao paciente a remodelação do terço médio da face e corrigir as imperfeições, devolvendo o volume ausente nesta área. O preenchimento malar com ácido hialurônico é uma boa alternativa para reduzir a aparência envelhecida. Um dos tratamentos que mais rejuvenesce o aspecto facial.

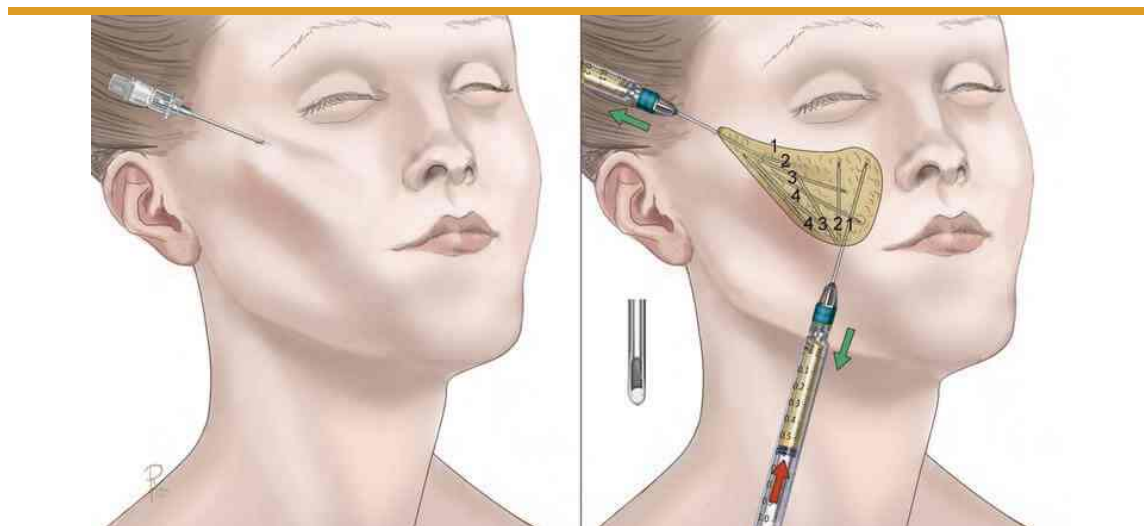

Toxina Botulínica



Se trata de uma toxina aplicada na musculatura que produz um relaxamento da mesma, evitando sua movimentação, auxiliando na prevenção e diminuição de rugas de expressão, também utilizada para tratamento de bruxismo e apertamento dentário.

Indicações

- Rugas de expressão e linhas estáticas
- Levantamento do ângulo da boca
- Diminuição do Sorriso Gengival
- Evitar abaixamento da ponta do nariz ao sorrir
- Ajuste ou diminuição de sorrisos tortos
- Relaxamento dos músculos Platisma (pescoço), diminuindo formação de rugas e pregas no mesmo e contribuindo para o efeito lifting da face.
- Bruxismo

Número de sessões: 1 a 3
(a cada 30 dias)

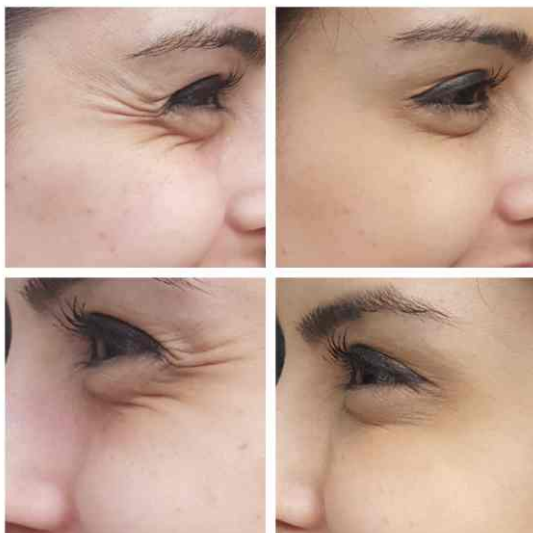

****Utilizamos em nossa clínica o BOTOX original!****

Duração = Entre 3 a 6 meses



Preenchimento de Bigode Chinês e Linha de Marionete

Também executado pela introdução de ácido hialurônico, fazendo com que haja produção de colágeno e modificação da forma no local, fazendo a suavização e até desaparecimento dos sulcos .

Duração 9 a 18 meses

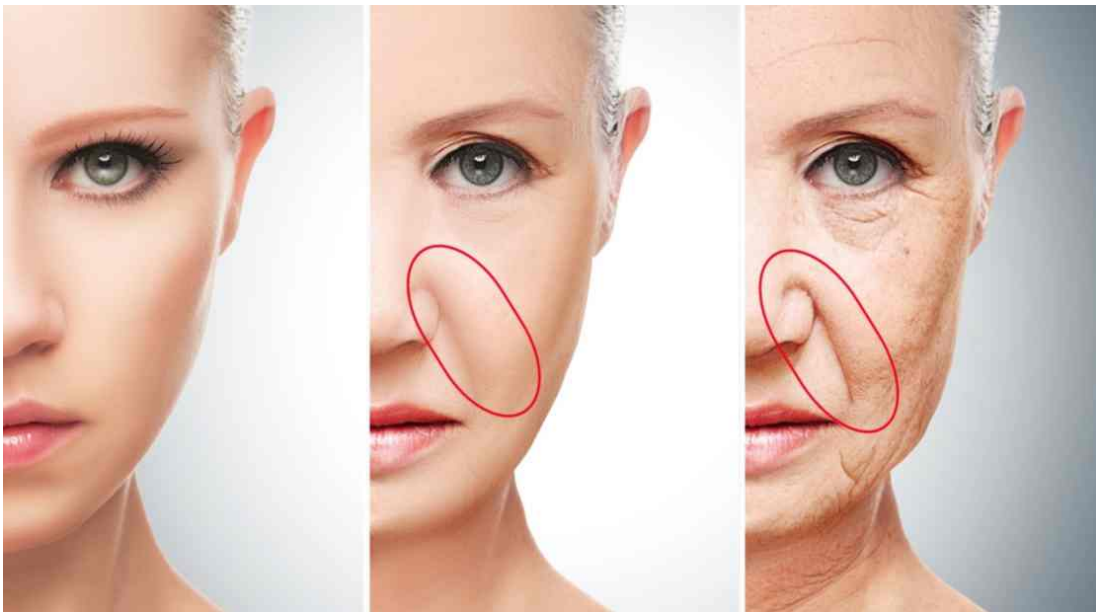
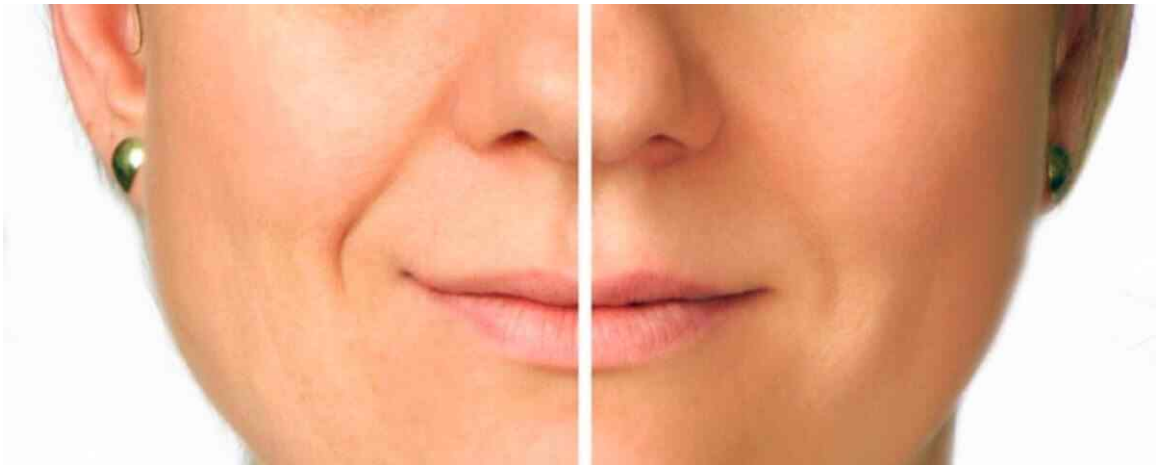

Preenchimento Labial



Lábios com volume e bem delineados favorecem uma aparência jovial. Através da análise da face pode-se identificar os aspectos a serem melhorados na região da boca para tornar o rosto mais harmônico com precisão e naturalidade.

Realizado com a introdução de Ácido Hialurônico no lábio com a finalidade de hidratar, dar contorno e ou volumizar.

O tratamento labial poderá ser realizado em 1 ou mais sessões dependendo de cada caso, para se alcançar o melhor resultado possível.

Duração 9 a 18 meses



Preenchimento Mental

O preenchimento mental é um procedimento de preenchimento com o ácido hialurônico. Com ele é possível dar mais volume a região do queixo, deixando-o com formato desejado.

A maior procura por esse procedimento são de pessoas que tem o queixo retraído, mas também é indicado em casos de assimetria. A correção dessa região fica discreta e devolve a harmonia da face, uma vez que o queixo tem importante papel no perfil e no contorno facial.



Preenchimento Mandibular

O preenchimento mandibular com ácido hialurônico é utilizado para melhorar o contorno do rosto com o objetivo de harmonizar o perfil de cada pessoa.

Por exercer um papel fundamental esteticamente falando, muitas pessoas têm buscado esse procedimento para definir a linha mandibular e tornarem a aparência mais atraente, mais jovem, mais marcante. As linhas da mandíbula, quando bem definidas, são consideradas símbolos marcantes de juventude e beleza. Porém, nem todo mundo consegue mantê-las tão demarcadas e harmônicas, seja pela gravidade, peso ou até mesmo a genética.

A boa notícia é: por meio de procedimentos como o preenchimento mandibular, por exemplo, isso se torna possível!

Sessões 1 ou mais

Duração de 12 a 24 meses



Preenchimento de Olheiras

É realizada em olheiras com sulcos profundos, utiliza-se a técnica de preenchimento com ácido hialurônico. Essa substância, que é encontrada naturalmente na pele e auxilia na hidratação e na indução da formação de colágeno, melhora o aspecto de sombra e ajuda a dar firmeza nesta área tão delicada do rosto.

Sessões 1 ou 2

Duração 6 meses a 1 ano



Rinomodelação



Rinomodelação é uma abordagem não cirúrgica para modificar aspectos estéticos do nariz.

Pode se utilizar produtos de preenchimento como ácido hialurônico e fios de PDO, muitas vezes é necessário também a utilização de botox de forma pontual .



Sessões 1 ou 2
Duração de 6 meses a 1 ano



Fios de PDO



São fios de Polidioxanona (PDO), 100% absorvíveis, biocompatíveis que geram alto estímulo da produção de colágeno, servindo para deixar a pele mais firme e hidratada. Também utilizada para tracionamento e remodelação tecidual causando o efeito lifting ao utilizar estes fios com espículas!

Indicações

- Flacidez Facial
- Queda de sobrancelhas
- Flacidez de pescoço
- Contorno de Mandíbula
- Rugas
- Bigode Chinês e Linha de Marionetes
- Sustenção da pele

Duração entre 12 a 18 meses

*Quantidade de fios depende de cada caso



Bichectomia

Também chamada de lipoplastia facial, a bichectomia é uma cirurgia realizada com anestesia local, para a redução do volume das bochechas, removendo as Bolas de Bichat que são coxins de gordura localizados na bochecha com o objetivo de deixar o rosto com um aspecto mais afilado e jovial, com contornos mais definidos.

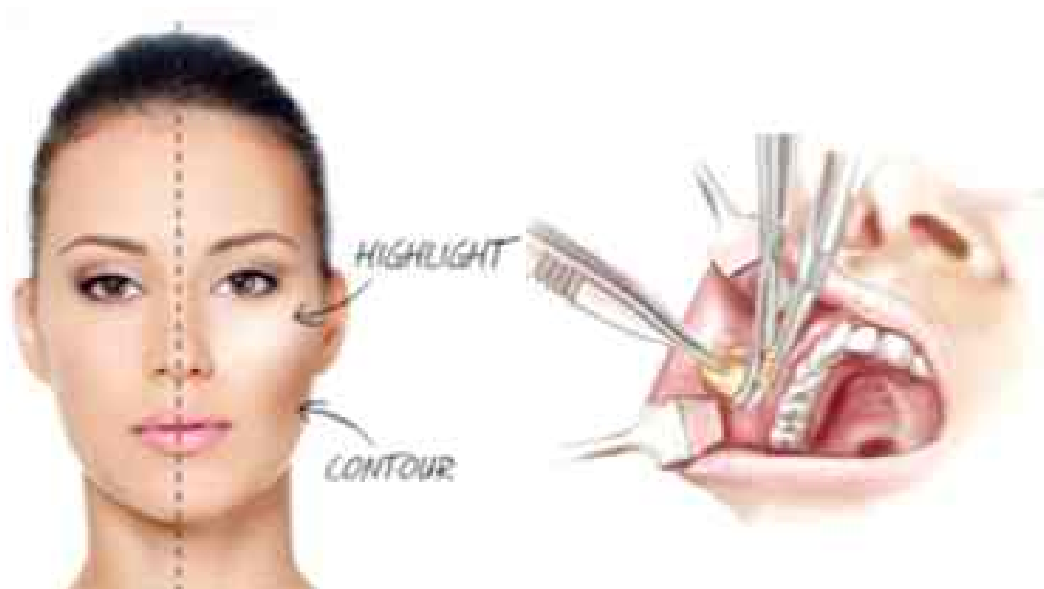

Lipo de Papada

A Lipo de Papada é um procedimento que visa a remoção da gordura excessiva abaixo da linha da mandíbula.

Ela pode ser química ou mecânica. Se for química é chamada de Enzimática, pois utiliza enzimas para diminuir as moléculas de gorduras da região. A cirúrgica é realizado um procedimento semelhante a lipo de região de cintura, onde através de um instrumento é removido a gordura em movimento de vai e vem!

Normalmente após a perda de gordura na região a pele fica flácida e pode ser necessário lançar mão de outros tratamentos para firma-la!

Indicações

- Gordura região abaixo da mandíbula

Sessões de 1 a 6



Emagrecimento Facial

Essa intervenção consiste em diminuir os coxins adiposos presentes do terço inferior da face e que a tornam mais quadrada.

Sabemos que rostos joviais e mais agradáveis são os triangulares . A redução desses coxins de gordura também previnem um efeito bem indesejável que acontece com a chegada da flacidez da pele e são as deformidades chamadas de "buldogue" ou Jows, interferindo no contorno mandibular.

É feita com Desoxicolato de Sódio e talvez mais de uma sessão de aplicação se faz necessária.

Sessões 1 ou mais a cada 90 dias

É necessário manter-se no mínimo no peso para que haja efeito!



Eletrocautério

Um equipamento que tem corrente alternada de baixa tensão e alta intensidade, tudo para produzir uma lesão mediada e controlada na superfície da pele.

Dispara jatos de energia elétrica em um campo magnético seco, no caso, a pele, e não necessita de meios condutores. Aumentando a produção de colágeno e elastina, renovando a pele além de aumentar a microcirculação na região.

Indicações

- **Despigmentação da pele** (removendo manchas/ melanoses solares, pigmentos de tatuagem e de micropigmentação);
- **Pigmentação em casos de leucodermias** (manchas brancas da pele decorrente do excesso de exposição solar);
- **Peeling elétrico**
- **Rejuvenescimento Facial** (tratamento de rugas e linhas): indução do processo inflamatório e cicatricial gerando aumento de colágeno na pele;
- **Blefarofulgoração** (diminuição das pálpebras sem cirurgia)

*Realizada com anestesia tópica Sessões de 3 a 8

